



Amico Museo

Visite di primavera
30 aprile - 15 maggio

Il programma di **Amico Museo**
Visite di primavera è promosso
dalla Regione Toscana

Informazioni su orari, eventi e servizi
possono essere richieste ai singoli
musei o reperite sul sito
www.regione.toscana.it/amicomuseo
oppure chiamando il

Numero Verde 800 Clienti Regione
800 860070

Segreteria organizzativa

Istituto Valorizzazione Castelli
Via del Forte, 15
Rocca Malaspina
54100 - Massa (MS)
C.P. 86 Massa Centro
tel. 0585 44774
email: info@istitutovalorizzazionecastelli.it
sito web: istitutovalorizzazionecastelli.it



Regione Toscana



Istituto Valorizzazione Castelli

Amico Museo

Visite di primavera
30 aprile - 15 maggio

*Ci sono amici che
ti parlano della tua terra
come mai avresti creduto*

Sono i musei
della Toscana

Eventi nei castelli
Aghinolfi
Malaspina
Plagnaro

8 - 15 maggio
2011



Numero Verde 800 Clienti Regione
800 860070

www.regione.toscana.it/amicomuseo

Amico Museo

Visite di primavera
30 aprile - 15 maggio



08 maggio 2011
dalle ore 16:00 alle 19.00

Museo e memoria: gli oggetti raccontano la tua storia

Castello Aghinolfi
c/o - Via Palatina,
Montignoso (MS)

Tipologia:
Visita libera gratuita

Ingresso:
A pagamento supplementare -
Prezzo massimo 5,00 euro

Descrizione:
Ingresso e visita guidata gratuiti
Nella splendida cornice del Castello Aghinolfi mentre gli adulti saranno impegnati a visitare l'antico maniero sarà possibile, per i più piccini partecipare, previa prenotazione, al laboratorio didattico "Il Castello dalla fiaba alla realtà" al costo di 5 €

Referente:
Istituto Valorizzazione Castelli
Tel. 058544774
Email
info@istitutovalorizzazionecastelli.it

Luogo di svolgimento:
CASTELLO AGHINOLFI
c/o - Via Palatina,
Montignoso (MS)
Tel. 058544774
Fax. 058544774
Email.
info@istitutovalorizzazionecastelli.it

11 maggio 2011
ore 14,30

Museo e memoria: gli oggetti raccontano la tua storia

Museo delle Statue Stele Lunigianesi
c/o - Castello del Piagnaro,
Pontremoli (MS)

Tipologia:
Visita guidata

Ingresso:
Completamente gratuito

Descrizione:
Gli alunni dell'Istituto Tifoni di Pontremoli raccontano il Museo delle statue Stele e il castello del Piagnaro ai loro genitori e ai visitatori attraverso una visita guidata molto speciale

Referente:
Francesco Bola
Tel. 0187831439
Email info@statuestele.org
Luogo di svolgimento

MUSEO DELLE STATUE-STELE
LUNIGIANESI
c/o - Castello del Piagnaro,
Pontremoli (MS)
Tel. 0187831439
Fax. 0187831439
Web. <http://www.statuestele.org>
Email. info@statuestele.org

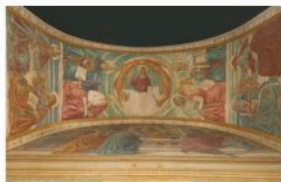

14 maggio 2011
dalle 17:30 alle 24:00

Castello Malaspina
c/o - Via del Forte, 15
Massa (MS)

Tipologia:
Visita libera gratuita

Ingresso:
Completamente gratuito

Descrizione:
Un luogo dalle molte anime: questo è il Castello Malaspina di Massa. Al suo interno è possibile ammirare le opere di fortificazione del XVII sec, stupirsi di fronte all'esplosione di colori del cortile rinascimentale, immaginare i volti malaspiniani osservando gli affreschi del XV sec., oppure sognare di essere arcieri medievali nascosti tra le feritoie, pronti a colpire eventuali invasori

Referente:
Istituto Valorizzazione Castelli
Tel. 058544774
Email
info@istitutovalorizzazionecastelli.it

Luogo di svolgimento:
CASTELLO MALASPINA
c/o - Via del Forte, 15
Massa (MS)
Tel. 058544774
Fax. 058544774
Email.
info@istitutovalorizzazionecastelli.it

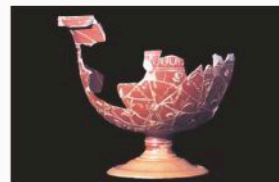

14 maggio 2011
Inizio visita alle ore 21,30

Museo e memoria: gli oggetti raccontano la tua storia

Museo delle Statue Stele Lunigianesi
c/o - Castello del Piagnaro,
Pontremoli (MS)

Tipologia:
Visita guidata

Ingresso:
Completamente gratuito

Descrizione:
In occasione della Notte dei Musei il direttore Angelo Ghiretti racconta il Museo delle Statue Stele e il Castello del Piagnaro attraverso una suggestiva visita guidata in notturna

Referente:
Francesco Bola
Tel. 0187831439
Email info@statuestele.org

Luogo di svolgimento:
MUSEO DELLE STATUE-STELE
LUNIGIANESI
c/o - Castello del Piagnaro,
Pontremoli (MS)
Tel. 0187831439
Fax. 0187831439
Web. <http://www.statuestele.org>
Email. info@statuestele.org

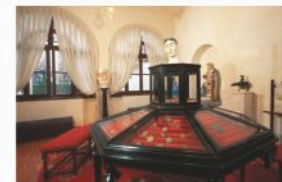

14 maggio 2011
dalle 21:00 alle 23:30

Museo e memoria: gli oggetti raccontano la tua storia

Castello Aghinolfi
c/o - Via Palatina,
Montignoso (MS)

Tipologia:
Visita guidata

Ingresso:
Completamente gratuito

Descrizione:
Il castello è il frutto di innumerevoli interventi edilizi che nel corso dei secoli ne hanno modificato la struttura. I recenti restauri hanno messo in luce il basamento di una antica torre databile all'VIII-X sec. La vicinanza col mare e la sottostante via Francigena attribuiscono al complesso un eccezionale ruolo strategico. E' stata inoltre recentemente inaugurata la cinta muraria ed aperto il parco archeologico.

Referente:
Istituto Valorizzazione Castelli
Tel. 058544774
Email
info@istitutovalorizzazionecastelli.it

Luogo di svolgimento:
CASTELLO AGHINOLFI
c/o - Via Palatina,
Montignoso (MS)
Tel. 058544774
Fax. 058544774
Email.
info@istitutovalorizzazionecastelli.it

15 maggio 2011
dalle 14:30 alle 18:30

Museo e memoria: gli oggetti raccontano la tua storia

Castello Malaspina
c/o - Via del Forte, 15
Massa (MS)
maggiori informazioni sul luogo

Tipologia:
Visita libera gratuita

Per partecipare al laboratorio didattico è necessaria la prenotazione entro il 12 maggio

Ingresso:
Completamente gratuito

Descrizione:
Ingresso e visita guidata gratuita. Possibilità di partecipare, previa prenotazione, al laboratorio didattico per bambini "Il Castello che vive" al prezzo di 5€

Referente:
Istituto Valorizzazione Castelli
Tel. 058544774
Email
info@istitutovalorizzazionecastelli.it

Luogo di svolgimento:
CASTELLO MALASPINA
c/o - Via del Forte, 15
Massa (MS)
Tel. 058544774
Fax. 058544774
Email.
info@istitutovalorizzazionecastelli.it